

1 Vista interna verso l'abside con in evidenza il sistema di puntellazione attuale a sostegno delle travi di copertura.

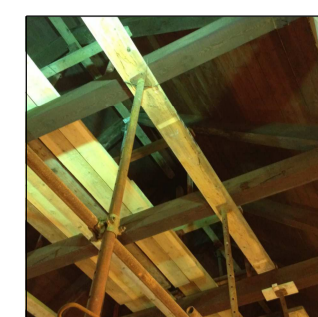

2 Particolare del sistema di puntellazione interna attuale costituito da ponteggio metallico e tavole in legno.

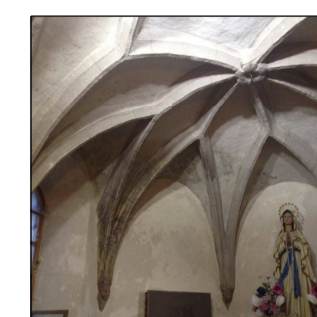

3 Particolare dell'intradosso absidale realizzato con nervature in pietra calcarea che disegnano l'interno della volta di copertura secondo uno schema geometrico.

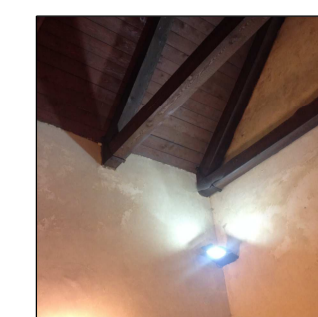

4 Particolare appoggio d'angolo dell'ultima capriata della navata verso il lato ingresso della chiesa.

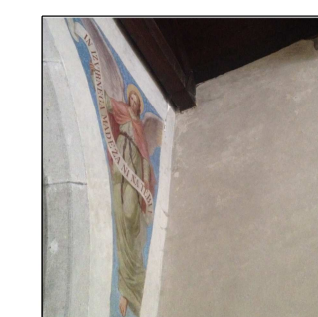

5 Particolare degli elementi ornamentali interni: decorazione sull'imposta della nervatura a sostegno dell'abside con figure di cherubini.

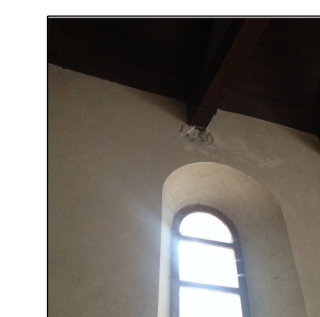

6 Dettaglio dell'intonaco degradato in prossimità dell'appoggio della trave sopra l'arco della finestra posta sul prospetto sud del corpo di fabbrica.

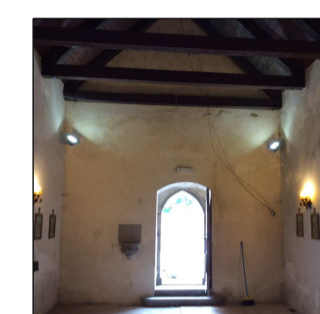

7 Vista interna dell'ingresso principale da cui si nota la simmetria del foro d'accesso ed il dislivello negativo della quota di calpestio interna rispetto all'esterno.

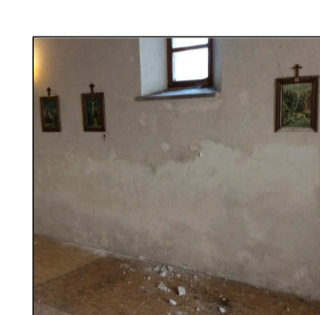

8 Particolare dell'efolazione della finitura pittorica causata dall'erosione dell'intonaco a seguito di infiltrazioni interne e umidità di risalita.

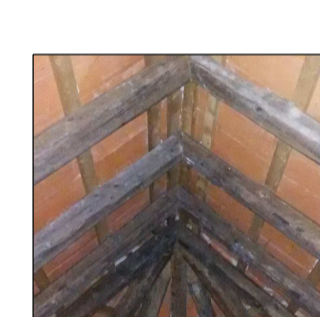

9 Particolare dell'orditura di sostegno della copertura absidale costituita da capriate e puntoni in legno massiccio.



10 Particolare dell'estradosso della copertura a costoloni della zona absidale.

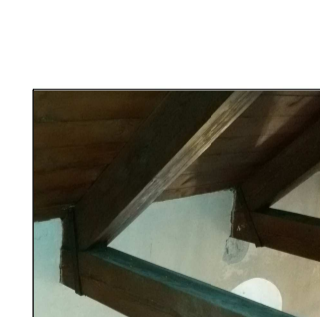

11 Dettaglio degli innesti delle capriate lignee nella muratura portante perimetrale in pietra rifinita internamente ad intonaco.

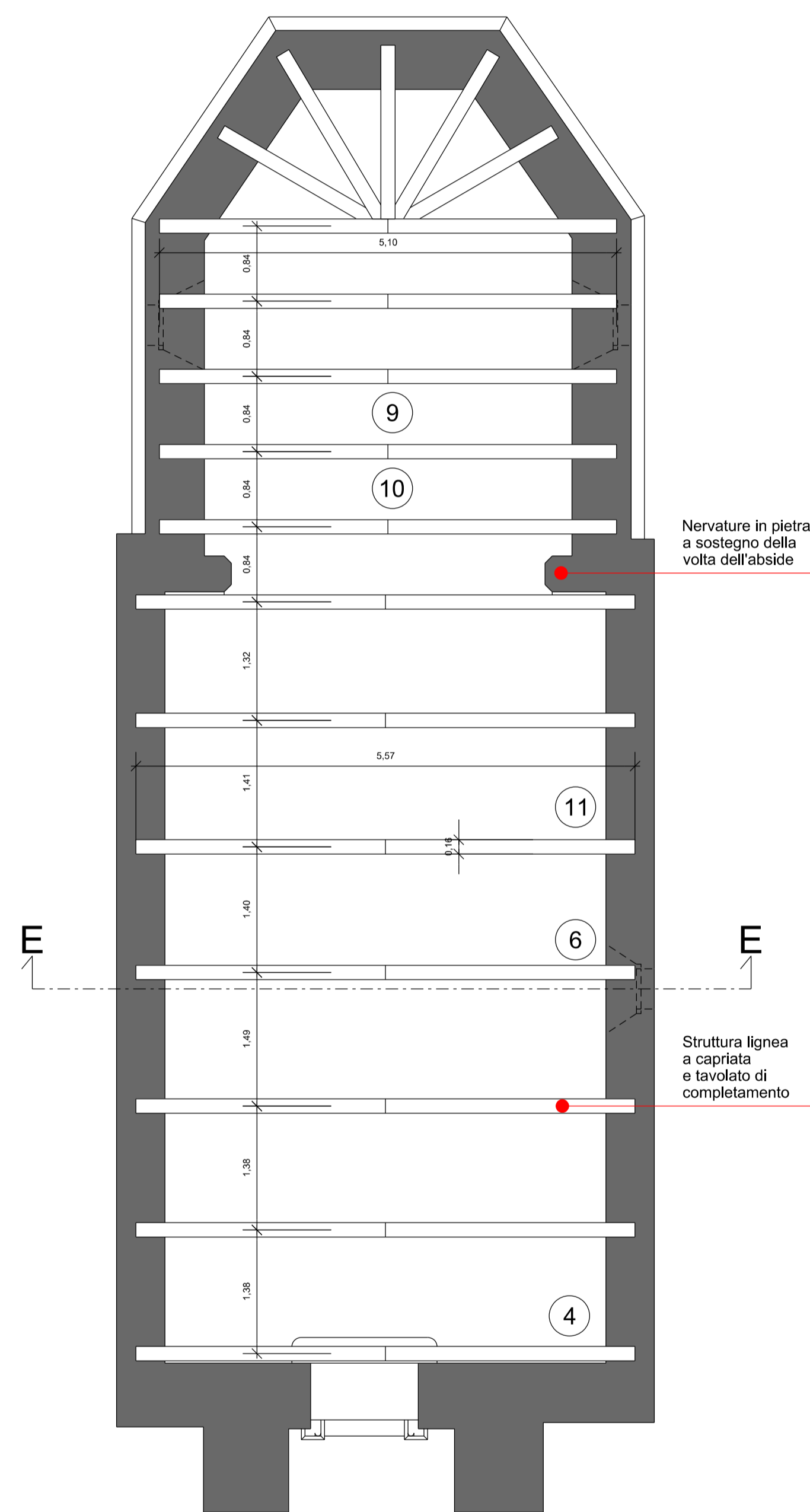

PIANTA PIANO ORDITO STRUTTURALE  
scala 1:50

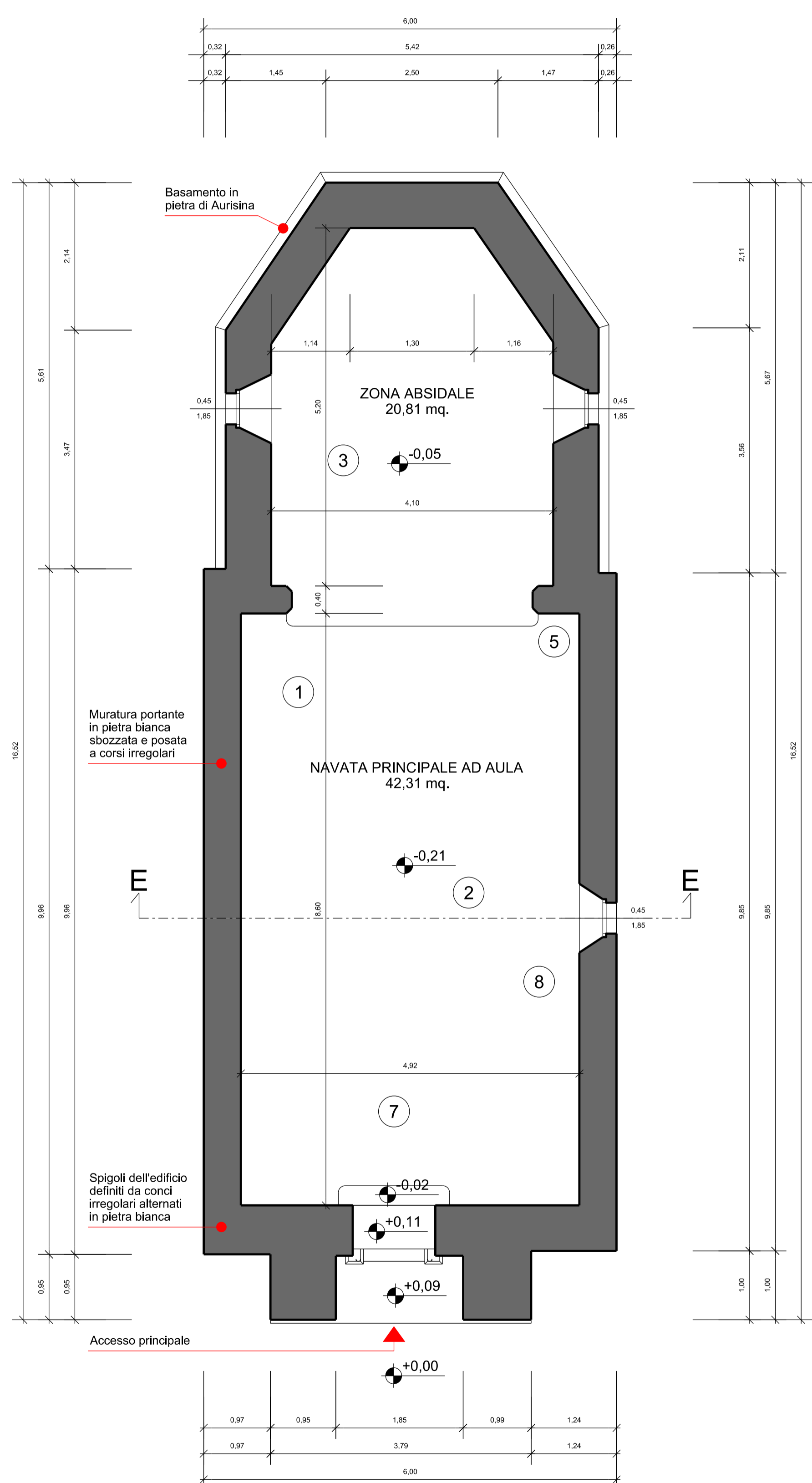

PIANTA PIANO TERRA  
scala 1:50

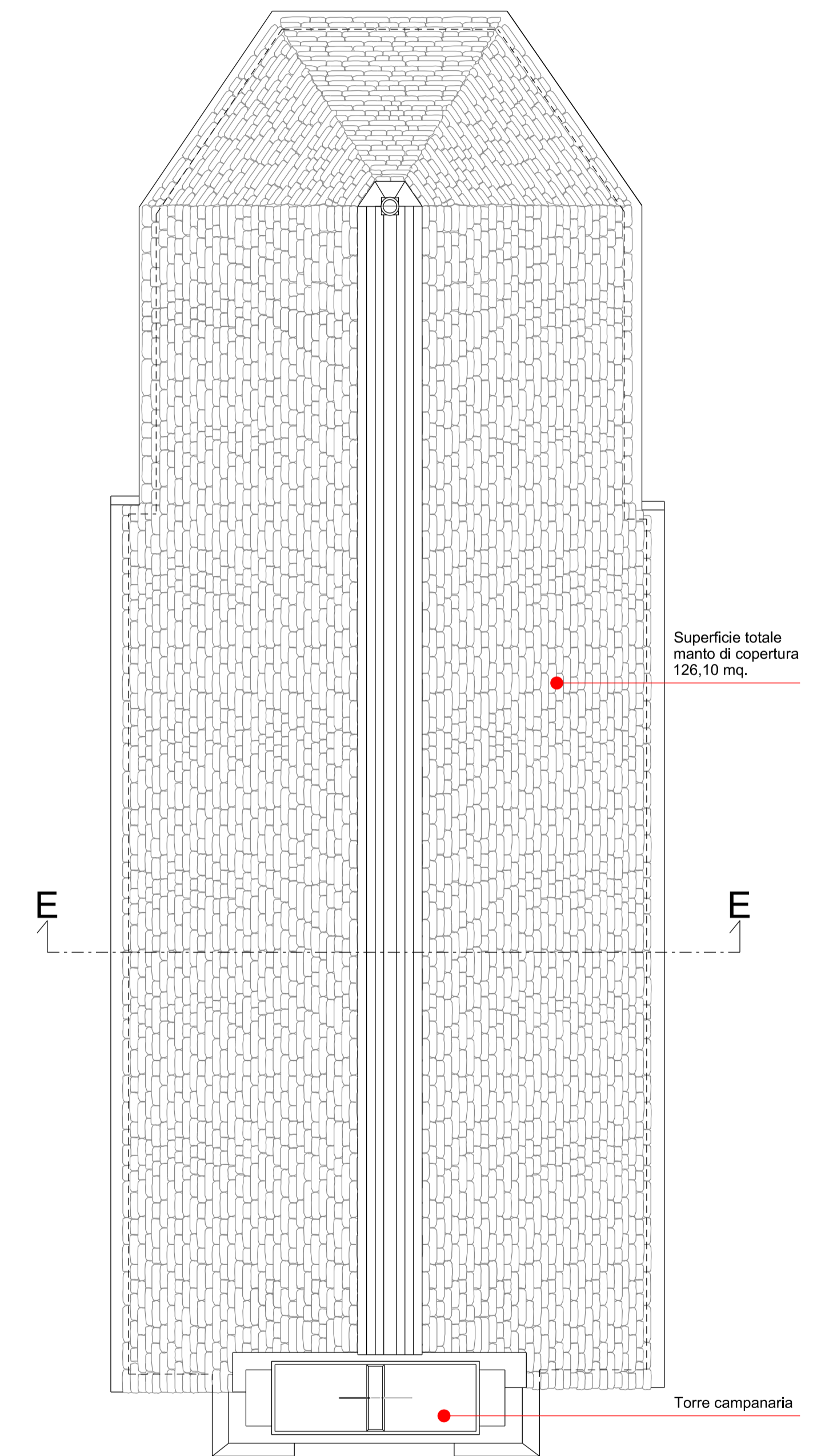

PIANTA COPERTURA  
scala 1:50



VISTA AEREA  
scala 1:200

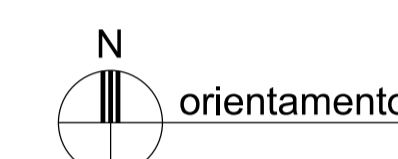

Comune di Trieste  
piazza Unità d'Italia 4  
34121 Trieste  
tel. 040/6151  
www.comune.trieste.it  
partita iva 0020240321

AREA LAVORI PUBBLICI, FINANZA DI PROGETTO E PARTENARIATI  
SERVIZIO EDILIZIA PUBBLICA

cod. opera 10085

### Lavori di restauro architettonico e strutturale della Cappella di San Rocco a Santa Croce

PROGETTISTI E COORDINATORI  
dott. arch. Massimo Mosca  
dott. ing. Nicola Milani  
COPROGETTISTA OPERE EDILI  
per. ind. Giovanni De Mottoni  
PROGETTISTA OPERE STRUTTURALI  
dott. ing. Silverio Pipolo  
DISEGNATORE  
per. ind. Claudio Baucer

RESPONSABILE DEL PROCEDIMENTO  
dott. arch. Lucia Iammarino



PROGETTO DEFINITIVO / ESECUTIVO

|                     |  |                     |
|---------------------|--|---------------------|
| TAVOLA<br><b>S4</b> | Chiesa - Piante quotate dello Stato di Fatto |                     |
|                     | SCALA<br>1:200 - 1:50                        | DATA<br>GIUGNO 2017 |

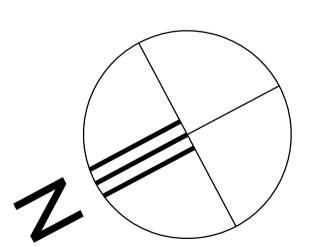

Trieste